周辺事業・道路等計画案

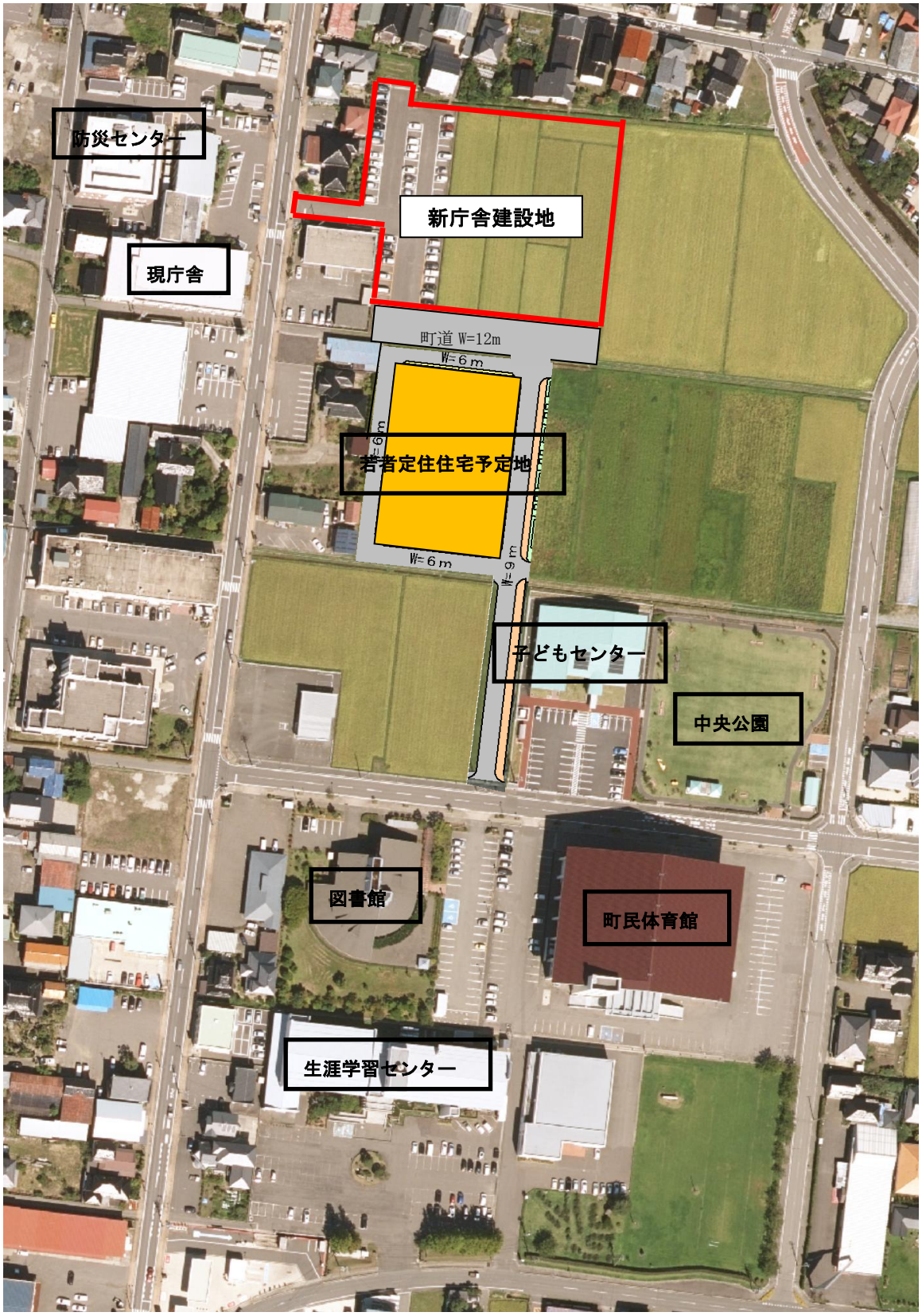
防災センター
新庁舎建設地
現庁舎
町道 W=12m
W=6m
若者定住住宅予定地
W=6m
W=6m
W=9m
子どもセンター
中央公園
図書館
町民体育館
生涯学習センター